Per maggiori informazioni
Tel +39 030 3583367
mail info@carrelli.it

carrelli.it S.r.l.
Via Padania, 44
25020 Castel Mella -BS-
PIVA 02654570981

Ruota Alluminio Poliuretano ø125x30 - Supporto Fisso

Immagini prodotto

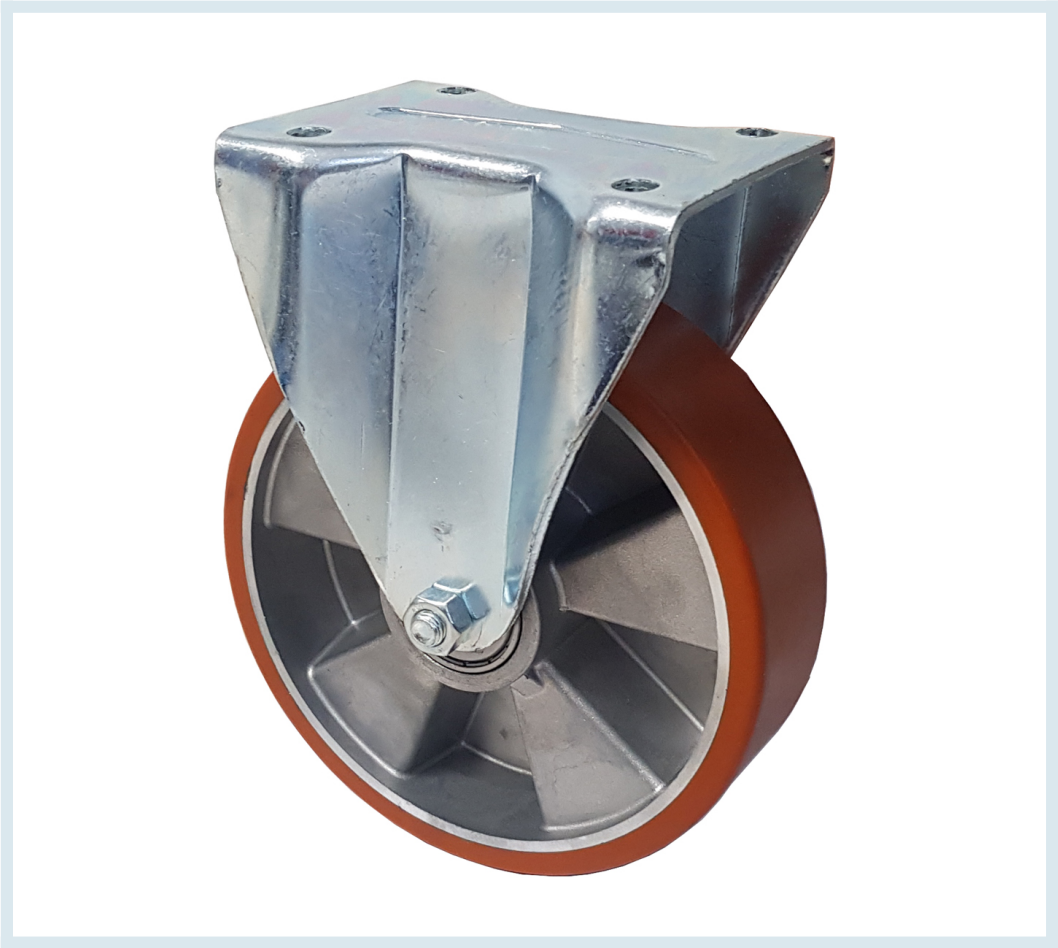

Descrizione

Ruota con nucleo in alluminio rivestito in poliuretano
Volvenza su cuscinetti a sfera.
Supporto a piastra fissa zincato, serie pesante
Temperatura di impiego -30° + 80°
Velocità massima 4 km/h

Informazioni Aggiuntive

Consegna	7 giorni
Diametro Ruota (mm)	125
Diametro Ruota in mm	125
Diametro Foro Ruota (mm)	15
Lunghezza Mozzo (mm)	40
Fascia (mm)	30
Supporto	Fisso a Piastra
Altezza supporto (mm)	159
Dimensioni piastra (mm)	110x95
Interasse fori (mm)	80x60
Diametro foro piastra (mm)	9
Peso	0.9
Portata Ruota (kg)	250

Breve Descrizione

Portata dinamica Kg: 250